

# Vous devez acheter du matériel pour la rentrée

Grâce à notre partenariat avec votre région vous pouvez directement payer votre équipement avec votre carte Génération Hauts de France

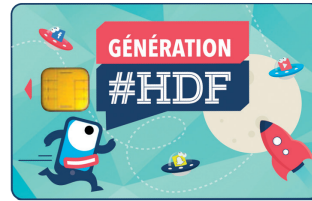

## BON DE COMMANDE

### 1 Pour commander avec votre carte Génération deux possibilités : par courrier ou par mail.

Pour régler votre commande via votre carte Génération Hauts de France, renvoyer le coupon réponse, à l'adresse suivante :

TECHNOLOGIE SERVICES  
Service équipement  
ZI le Gavé, 3/6 rue du Forez  
42 330 Saint-Galmier

OU

Par mail à l'adresse suivante :

bepj@technologie-services.com

*Attention, si votre commande est supérieure à 100€, merci de nous faire parvenir un chèque à l'ordre de "Technologie Services", du complément de la commande par courrier.*

### 2 Si vous ne souhaitez pas régler avec la carte Génération, vous pouvez commander en ligne sur [www.technologie-services.fr](http://www.technologie-services.fr)

1 - Plusieurs possibilités : Cliquez sur la vignette "Services outillage aux familles".

Ou rendez-vous directement à l'adresse suivante :

[https://technologieservices.fr/ts\\_fr/beq](https://technologieservices.fr/ts_fr/beq)

2 - Rentrer votre code d'accès :

3 - S'**inscrire**, compléter votre panier, puis valider votre commande.

4 - Livraison à la rentrée dans votre établissement scolaire.

Vous pouvez également flasher le QR code suivant



Faites nous confiance, et soyez sûr d'avoir un équipement conforme aux souhaits des professeurs

Section :

Coupon  
réponse  
à détacher

Nom de l'élève : ..... Prénom : .....

Tél. : ..... Portable : .....

Email : .....

Adresse : .....

Code postal : ..... Ville : .....

Règlement de votre commande avec la carte Hauts de France, indiquer **impérativement** ci-dessous :

Date de naissance\* : .....

N° de la carte\* : .....

Montant à prélever sur la carte\* : .....

€

Montant à joindre (chèque) : .....

€

\*champs obligatoire

#### Tableaux des tailles\* :

Blouse, combinaison, veste

T	0	1	2	3	4	5
T	S		M	L	XL	XXL

Pantalon

36	38	40	42	44	46	48	50	52	54	56
----	----	----	----	----	----	----	----	----	----	----

Pointure chaussures

35	36	37	38	39	40	41	42	43	44	45	46	47	48
----	----	----	----	----	----	----	----	----	----	----	----	----	----

\*Tableaux à compléter seulement si présent dans la liste jointe

**ATTENTION** Les vêtements sur lesquels sera apposé un marquage ne seront ni repris ni échangés.

Livraison dans votre établissement pour la rentrée scolaire.

Référence		Quantité	Prix Unit TTC	Total TTC
744576	<b>PINCE UNIVERSELLE 180MM</b>	1	7,14	7,14
744575	<b>PINCE COUPANTE DIAGONALE 150MM</b>	1	8,22	8,22
676937	<b>PINCE A DENUDER - VIS DE REGLAGE - 150MM</b>	1	10,44	10,44
313398	<b>CAISSE A OUTILS 16" CADENASSAB LE 410X200X180M</b>	1	10,02	10,02
313652	<b>FER A SOUDER 40 W - PANNE PF53 32/PF533</b>	1	7,56	7,56
744578	<b>PINCE MULTIPRISE 250MM</b>	1	7,74	7,74
601317	<b>JEU DE 8 CLES MIXTES-EXPERT</b>	1	35,94	35,94
743657	<b>TOURNEVIS 1000V PH0*75 EXPERT</b>	1	3,78	3,78
313796	<b>MARTEAU RIVOIR 25MM</b>	1	2,76	2,76
743468	<b>TOURNEVIS ISOLE 1000V 2.5X75</b>	1	2,28	2,28
743469	<b>TOURNEVIS ISOLE 1000V 3X100</b>	1	2,46	2,46
743471	<b>TOURNEVIS ISOLE 1000V 4X100</b>	1	2,70	2,70
743472	<b>TOURNEVIS ISOLE 1000V 5.5X125</b>	1	3,42	3,42
743484	<b>TOURNEVIS ISOLE 1000V PH1 5.5X 80</b>	1	3,48	3,48
743485	<b>TOURNEVIS ISOLE 1000V PH2 6.5X 100</b>	1	4,56	4,56
744872	<b>METRE RUBAN 3MX16MM</b>	1	3,24	3,24
742493	<b>JEU DE 9 CLES MALES LONGUES TETE SPH EXPERT</b>	1	16,32	16,32
940514	<b>CHAUSSURE SIP BASSE CUIR</b>	1	16,50	16,50
924215	<b>BLOUSE DROITE BLEU BOUTONS COTON</b>	1	13,80	13,80
743110	<b>POINTEAU 6-EXPERT</b>	1	2,64	2,64
742055	<b>POINTE A TRACER</b>	1	2,52	2,52
740423	<b>REGLET FLEXIBLE LONGUEUR 200MM</b>	1	1,44	1,44
			<b>Livraison :</b>	4,60 €
			<b>Total TTC :</b>	173,56 €

Pour les commandes envoyées par courrier merci de rayer les articles que vous ne souhaitez pas et de nous renvoyer ce document accompagné de votre règlement correspondant au montant TTC de votre commande.